JOURNÉE DU DÉVELOPPEMENT DURABLE

DIMANCHE 14 MAI 2023
de 10h à 18h - Jardin de Robinson

Parlons mobilités !

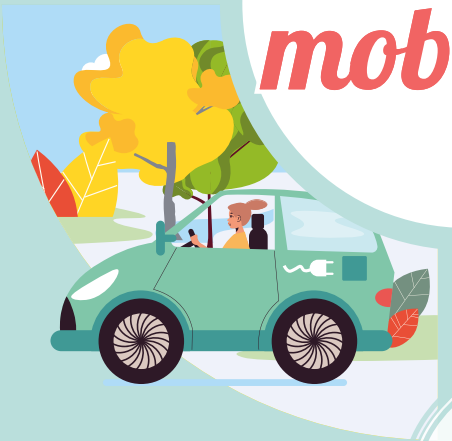

STANDS
ANIMATIONS
TOMBOLA

www.plessis-robinson.com

Villes et Villages Fleuris
LE LABEL NATIONAL DE LA QUALITÉ DE VIE

VILLE AMIE DES ANIMAUX

API

Le Plessis-Robinson Ville durable

Le Plessis-Robinson
l'esprit village

Le mot du Maire

Comme chaque année, c'est avec plaisir que nous vous invitons à partager une journée dédiée au développement durable. C'est l'occasion, pour toute la famille, de mieux comprendre leur environnement, et la nécessité de préserver ses ressources, grâce à des gestes simples et ludiques. Et cette année, c'est autour de l'enjeu de la mobilité que nous vous proposons de venir échanger grâce aux stands et animations proposées. Pour découvrir les grands projets, initiatives locales et astuces qui vous permettront d'adapter vos déplacements du quotidien, rendez-vous au Jardin de Robinson.

Jacques PERRIN
Maire du Plessis-Robinson

Jardin de Robinson

Retrouvez tous les stands, ateliers et activités à partir de 10h au Jardin de Robinson

1 : Électric 55 charging
1 bis : Ville du Plessis-Robinson
2 : Asso Prolongement Ligne M4
3 : TRAM T10
4 : Conseil des Enfants
5 : Vallée Sud-Grand Paris
6 : AMAP
7 : Vélo Smoothie
8 : Code de la Route
9 : Graines de Ville
10 : Robinson Nature
11 : Collectif Zéro Déchet de Robinson
12 : Distribution Bulbes
13 : Parcours vélo
14 : Emoov
15 : Rayon Vert Accessoires
16 : Le Plessis-Robinson à Vélo
17 : Harmonie Mutuelle
18 : Oxygène 92
19 : Meilleurs Vélos
20 : EDPM Vigi2Roues
21 : Food Truck L'Harmonieuse
22 : VAE Vigi2roues
23 : Simulateur Éco-Conduite
24 : Véhicules Mairie et concessionnaires

Animations

à pied

À 10h30 et 13h30

Partez pour **une randonnée en compagnie d'*Oxygène 92***, avec un départ pour un parcours familial de 7 km à 10h30, et un autre pour les plus aguerris de 12 km à 13h30.

Les agents de ***la Police Municipale*** sensibiliseront les enfants de 6 à 10 ans à certaines règles prépondérantes du **Code de la Route** et aux bonnes habitudes à adopter afin d'éviter les dangers lors de leurs déplacements dans la rue à pied ou en trottinette.

en voiture

Essayez un **simulateur écoconduite** pour adopter une conduite plus douce, en vous perfectionnant sur les freinages d'urgence, l'inter-distance, distracteurs et route glissante pour réaliser jusqu'à 20% d'économie sur le carburant. (Dès 16 ans)

Animations (suite)

à vélo

Mixez votre smoothie à la force de vos jambes. Installé sur un vélo, vous pourrez réaliser votre cocktail de fruits frais d'un coup de pédale. Les plus jeunes auront aussi un vélo à leur taille pour préparer leur jus !

En slalomant, en passant sous un fil ou en se levant sur les pédales, les jeunes de 6 à 11 ans pourront effectuer un **parcours de maniabilité à vélo**, encadrés par des éducateurs sportifs du ***Service des Sports***.

Apprenez les bons comportements à vélo ou à **vélo à assistance électrique**, ainsi que la réglementation lors des essais sur piste et découvrez les équipements nécessaires à la pratique du cyclisme.

À 14h30

Partez pour une **balade à vélo** dans la ville avec l'association ***Le Plessis-Robinson à Vélo*** !
Départ 14h30 pour 1h30 de parcours. Entrée côté Bricorama.

Découvrez les **Engins de Déplacement Personnel Motorisés** (EDPM), les équipements de protection et la réglementation pour les trottinettes électriques et classiques, draisiennes et skates électriques, le mono-roue et l'hoverboard.

Stands

à pied

L'association ***Oxygène 92***, avec la participation d'**Harmonie Mutuelle,** vous informera sur les randonnées pédestres et la marche nordique.

à vélo

La boutique robinsonnaise Emoov vous fera découvrir la trottinette à double moteur étanche, ainsi que le vélo style urbain pliable.

Meilleurs vélos vous proposera de découvrir le cargo bike, le biporteur ou le triporteur pour le déplacement des personnes à mobilité réduite, les seniors ou les enfants.

L'Association ***Le Plessis-Robinson à Vélo*** vous proposera un atelier de co-réparation, pour apprendre à faire des réparations grâce à l'aide d'experts. Un atelier de mécanique sera également à découvrir, pour apprendre aux plus jeunes à faire des vérifications du bon état de fonctionnement de leur vélo. Vous pourrez aussi participer à un atelier « remise en selle ».

Découvrez le **Plan Vélo Vallée Sud-Grand Paris** adopté à l'unanimité au conseil territorial du 6 décembre 2022. 78 km d'aménagements cyclables supplémentaires, 55 km d'aménagements cyclables remis à niveau, 1000 stationnements sécurisés pour vélo et 6000 places libres pour favoriser l'usage du vélo au quotidien.

Venez faire des emplettes auprès du **Rayon Vert Accessoires** où les couturières exposeront des sacoches de vélo, des protections pour selles, des trousses et de nombreux autres d'objets uniques et solidaires réalisés à partir de bâches recyclées.

Stands (suite)

en voiture

Vous pourrez découvrir **les véhicules municipaux** : le Blue Bus, la « Zoé » électrique, la voiture GNV et le vélo cargo.

Renault présentera également sa **Megane électrique**, ainsi que le nouveau **Austral hybride**. L'expérience sera prolongée par la découverte d'un **bus à énergie propre** de la Savac.

Découvrez **« Electric 55 charging »**, le nouveau **système de borne de recharge électrique** qui se déploye actuellement sur la ville.

Le groupe Team Colin, distributeur des marques Lexus et Toyota en Ile-de-France, participera à cet évènement orienté sur l'écomobilité et vous proposera de découvrir la **Toyota Mirai Berline Hydrogène à 0% d'émissions et la Lexus NX 450H+ Suv Hybride Rechargable**. Des véhicules d'exception, reconnus pour leurs technologies, offrant des performances, un confort et une tranquillité d'esprit inégalées.

en transport en commun

Vallée Sud Bus est le nouveau service de réseau de transport public géré par **Vallée Sud - Grand Paris** en partenariat avec Île-de-France Mobilités et opéré par le groupe Transdev. En service depuis le 14 janvier dernier, il est constitué de 10 lignes, dont la ligne 14 qui traverse le Plessis-Robinson. Son objectif ? Permettre aux usagers de se déplacer à travers les villes du Territoire Vallée Sud-Grand Paris. Vous pourrez également découvrir des informations sur la mobilité hydrogène.

Venez à la **rencontre des élus de L'association des Villes et des Élus pour le Prolongement Sud de la Ligne 4 du Métro** qui propose de prolonger la ligne qui s'arrête actuellement à Bagneux, jusqu'à Châtenay-Malabry.

Venez rencontrer l'équipe du Tram T10 qui circulera dès cet été au Plessis-Robinson et permettra de relier Antony à Clamart en 20 minutes au cours d'un trajet confortable et sécurisé à bord de rames électriques et lumineuses.

À l'occasion de la mise en circulation du Tram T10, les jeunes du **Conseil des Enfants** présenteront un exposé sur l'histoire du tramway et son impact écologique en milieu urbain. Vous pourrez participer à un jeu de questions/réponses, ainsi qu'à un atelier de personnalisation de tramways.

avec la nature

Découvrez l'association ***Graines de Ville*** qui encourage le développement naturel de végétaux. Elle propose la cession de plants de fleurs et de légumes mis en culture dans les serres robinsonnaises. Pour participer à l'effort de recyclage des produits l'association récupère les petits pots carrés en plastique utilisés pour la mise en culture de végétaux.

Le stand de ***Robinson Nature*** sera également là pour vous donner des solutions afin d'améliorer les déplacements de la petite faune (hérissons, lézards, batraciens...) et leur permettre ainsi d'accomplir leur cycle de vie. Un jeu sera proposé sur « le parcours d'obstacles du hérisson » pour comprendre comment faciliter la vie de ce sympathique hôte de nos jardins.

À partir de 10h

À partir de 10h, le service des Espaces verts de la Ville vous propose la **distribution des Bulbes**.

Venez rencontrer L'AMAP *Pomme Persil Potiron*, un partenariat entre un groupe de consommateurs et une ferme, basé sur un système de distribution de « paniers » composés des produits de la ferme. Basé sur un engagement financier des consommateurs, les AMAP sont pour le paysan un maintien de l'activité agricole par la garantie de revenu, et pour le consommateur, l'assurance d'avoir des aliments frais, de saison, souvent biologiques, produits à partir de variétés végétales ou races animales de terroir ou anciennes et un prix équitable pour les deux parties.

Retrouvez **toutes les informations** sur les actions en faveur de la Mobilité sur le stand de la Ville du Plessis-Robinson : les parcours pédestres du patrimoine, les pistes cyclables, les bornes électriques et les véhicules municipaux propres.

Le *Collectif Zéro Déchet* de Robinson sera présent pour sensibiliser les habitants à la réduction des déchets à la source, en travaillant sur la surconsommation, et le gaspillage. L'association s'engage en faveur d'une sobriété désirable et met en avant la préservation des ressources au travers du compostage sur ses neufs sites collectifs, de la promotion des emballages réutilisables et du « faire soi-même ».

JOURNÉE DU DÉVELOPPEMENT DURABLE

Collecte solidaire

***Handisport92* se mobilise pour les Jeux Olympiques et Paralympiques 2024** en lançant une grande **collecte de bouchons plastiques** avec l'association *La Collecte Bouchons* afin de **soutenir la préparation des sportifs paralympiques**. Sept tonnes de bouchons sont nécessaires pour l'achat d'un fauteuil roulant handisport adulte.

Venez déposer vos bouchons pour soutenir cette noble cause !

Le Food truck L'Harmonieuse vous proposera des **produits « faits-maison »** pour le petit déjeuner, le déjeuner et le goûter !

Tombola

Grâce à votre participation à la collecte et aux ateliers, vous recevrez gratuitement un billet de tombola.

Tirage au sort à 17h30 !

À gagner : une trottinette éléctrique et de nombreux lots !